

fracción 3
SUP. LOTE: 437,82 m²

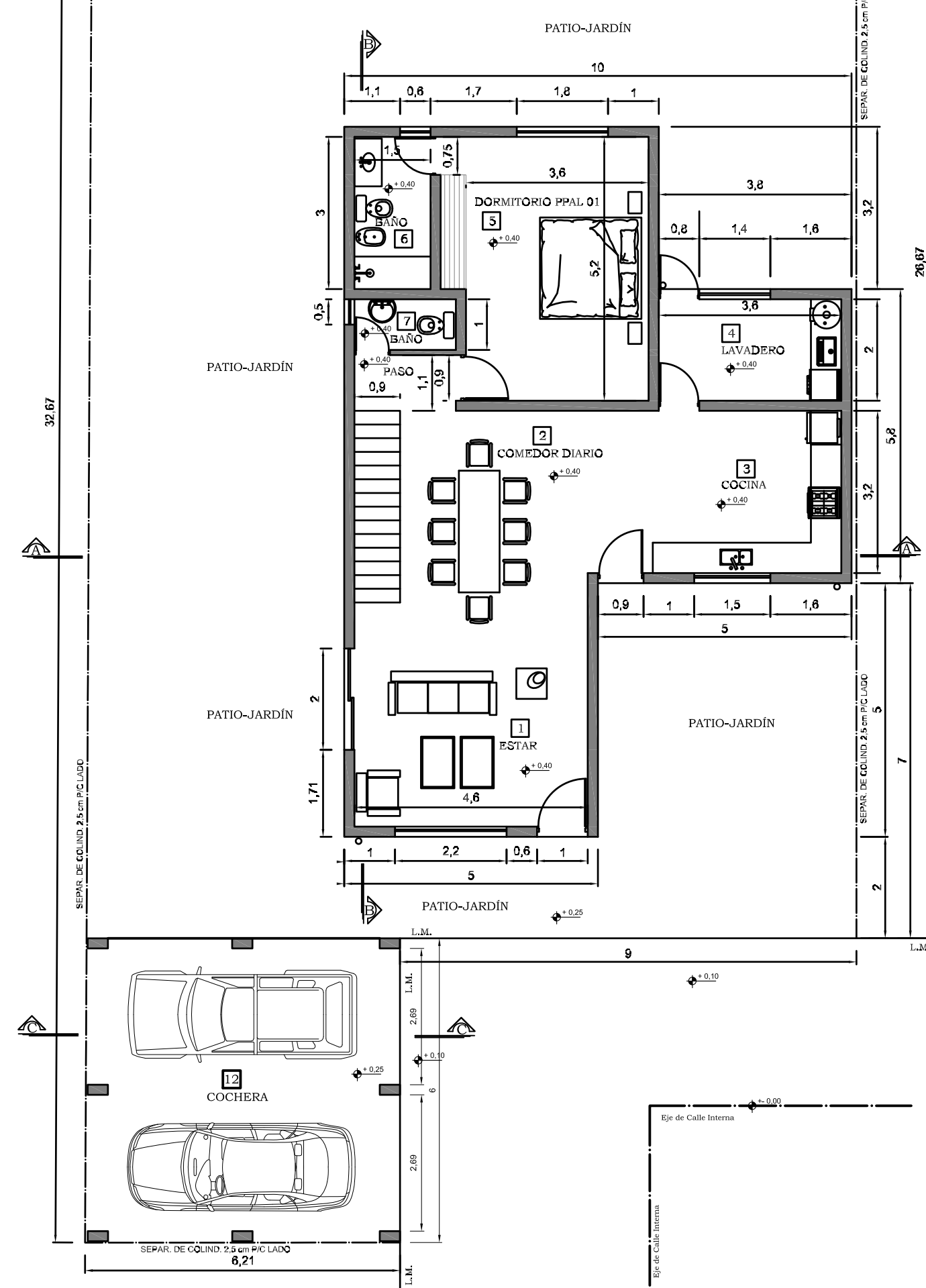

PLANTA BAJA VIVIENDA y COCHERA

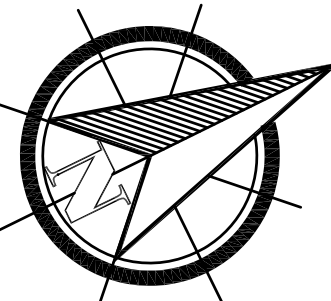
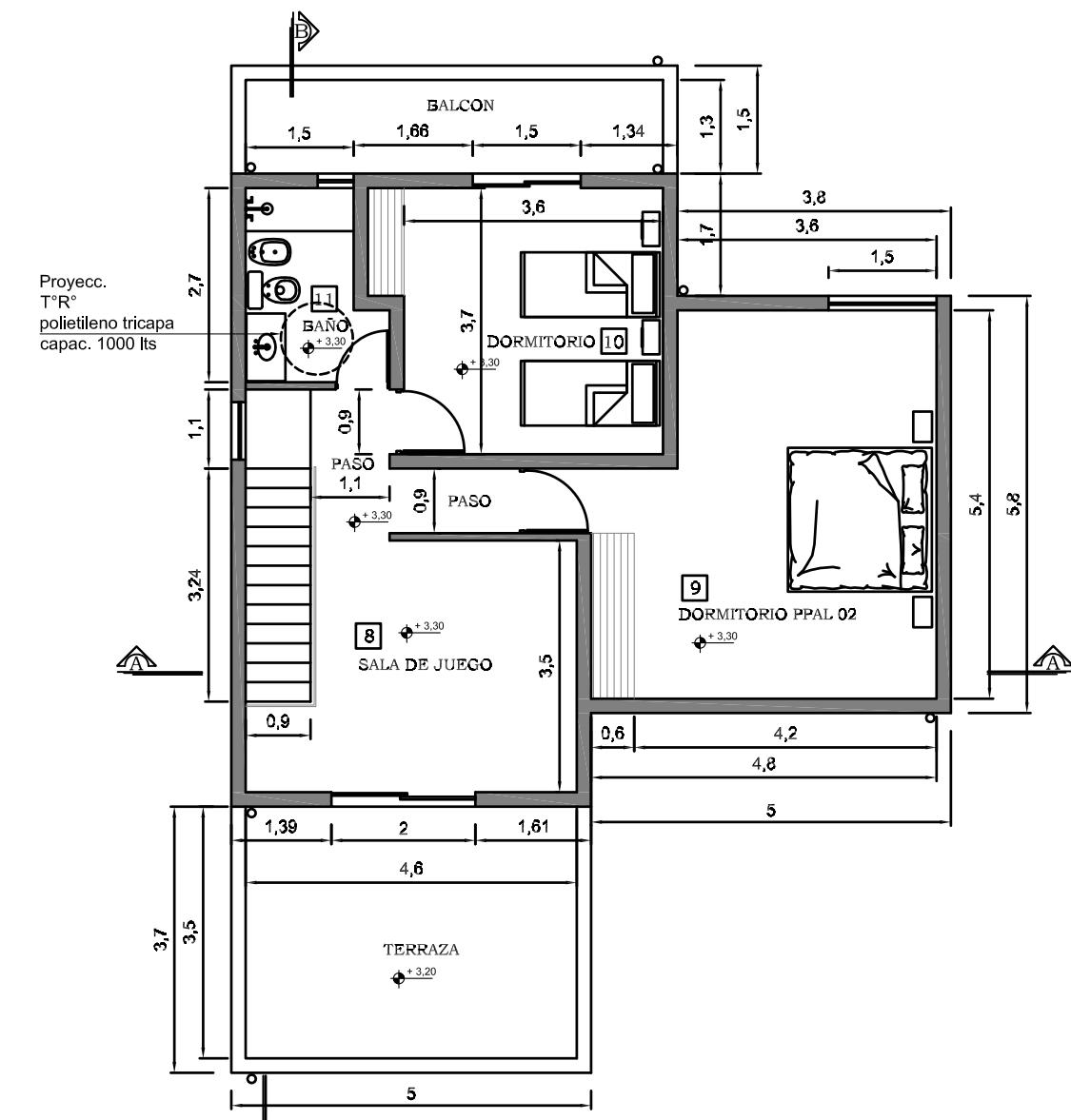

PLANTA ALTA VIVIENDA

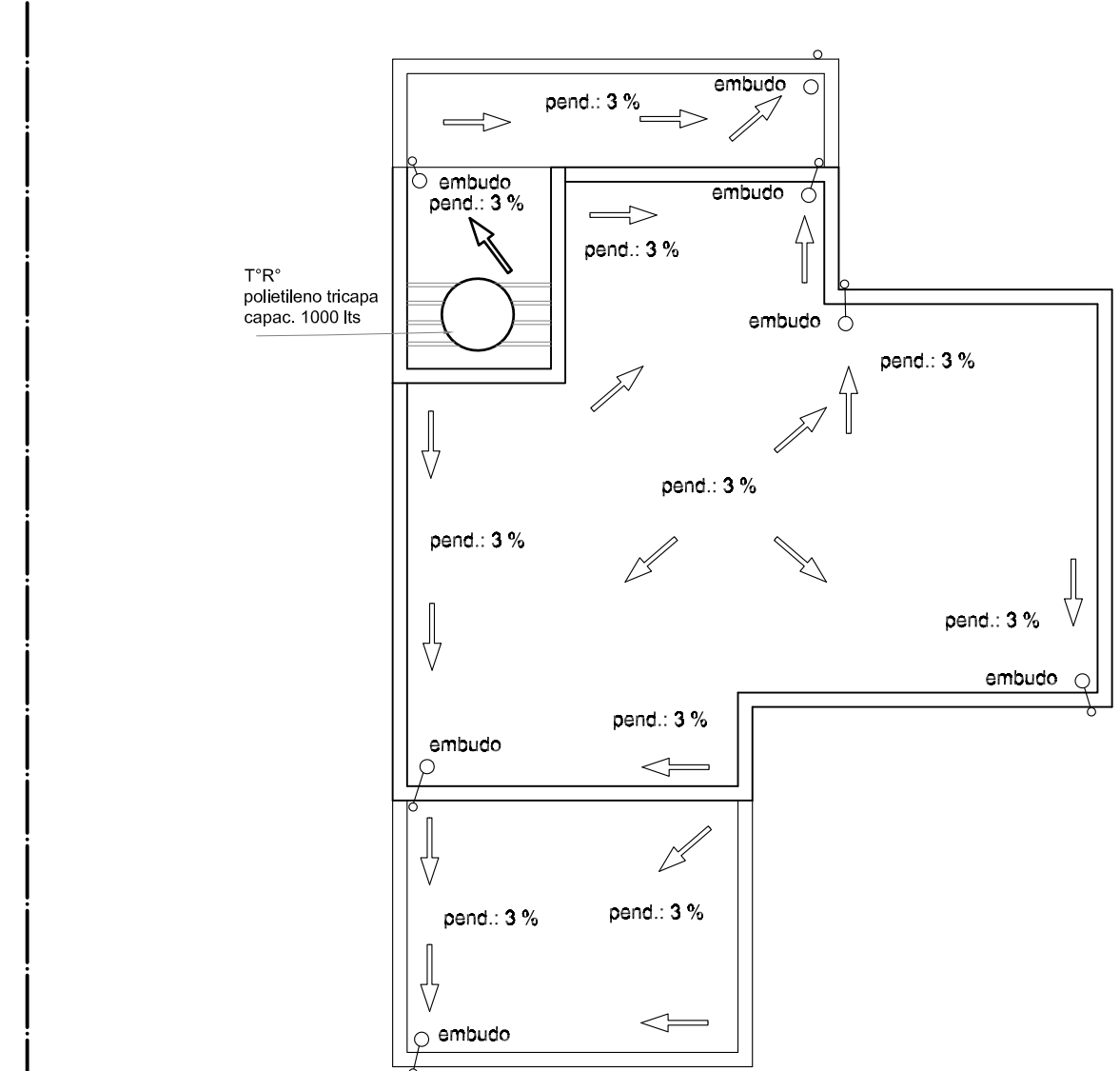

PLANTA DE TECHOS

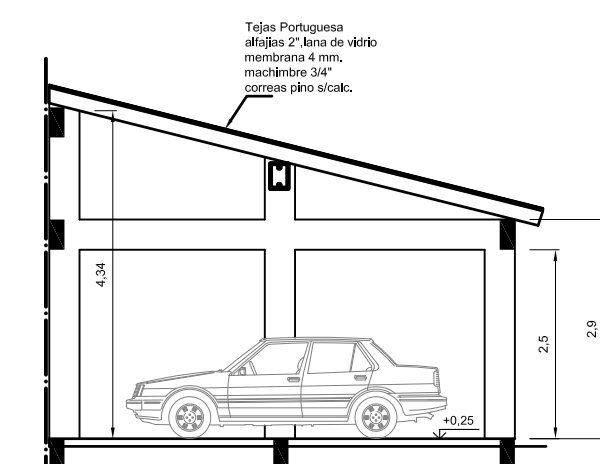

CORTE C-C (cochera)

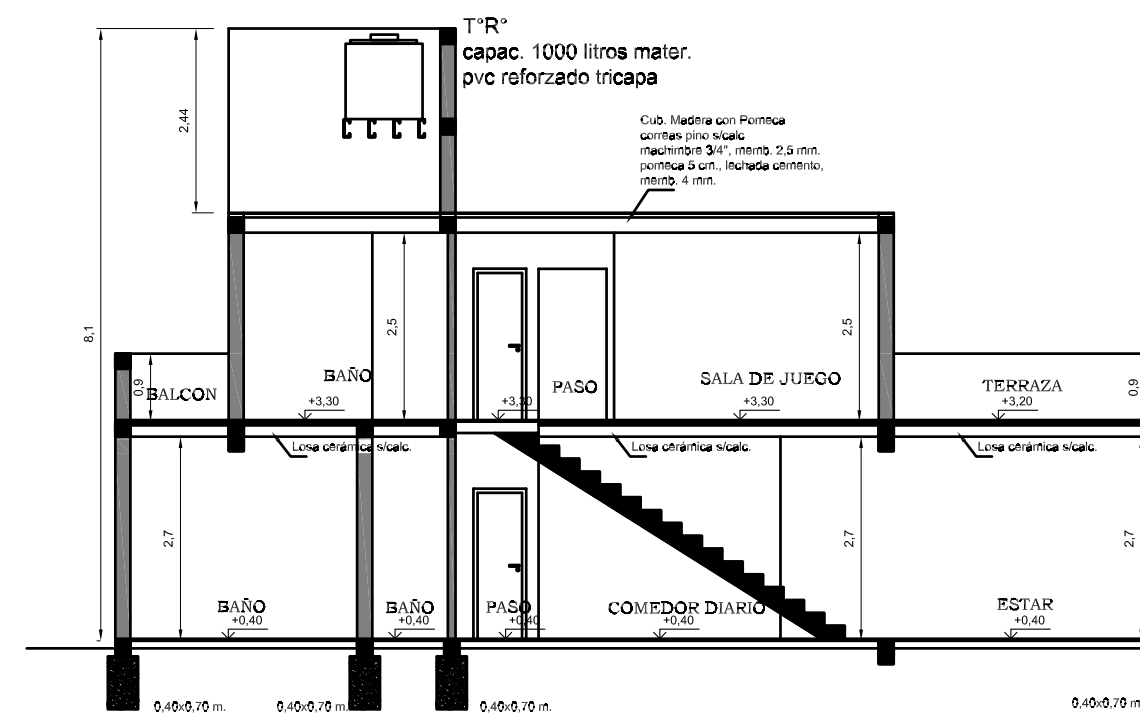

CORTE B-B (vivienda)

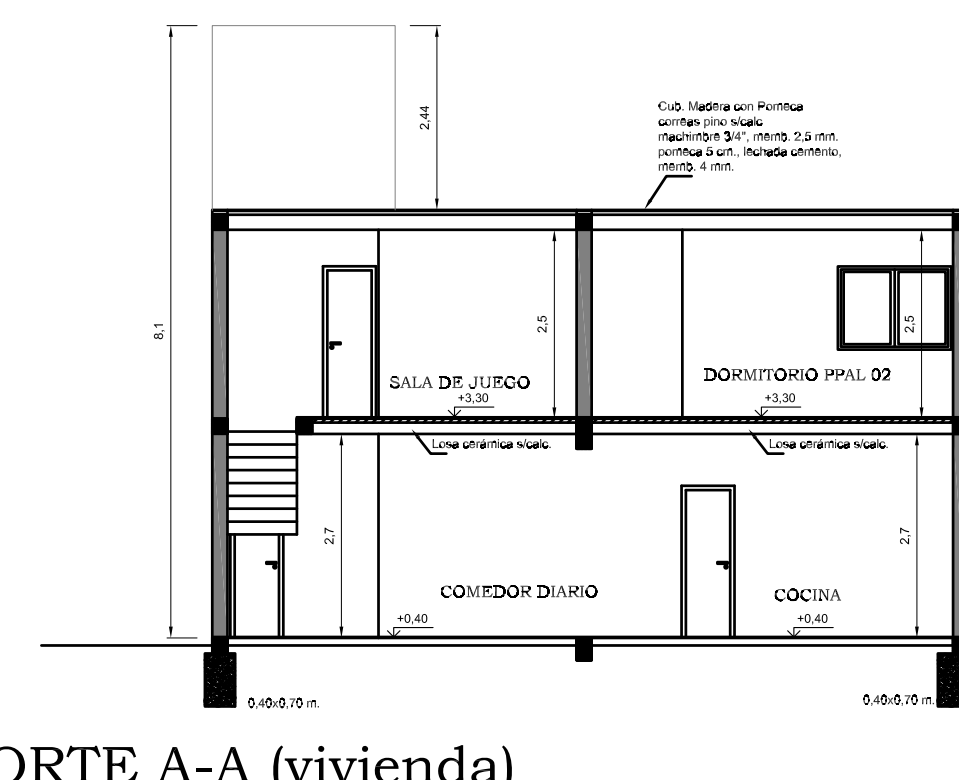

CORTE A-A (vivienda)

OBRA: CONSTRUCC. VIVIENDA
 UBICACION: LOS TAMARINDOS N° 552 VILLA MATILDE
 PALMIRA - SAN MARTIN
PROPIETARIO: MARTIN CRISTIAN LIMA
 DOMICILIO: AMEGHINO N° 645 PALMIRA SAN MARTIN

PROPIETARIO
 SUP. LIBRE: 297,35 m²
 SUP. TERR.: 437,82 m²
 SUP. CUB. P. BAJA VIVIENDA: 103,21 m²
 SUP. CUB. P. ALTA VIVIENDA: 75,04 m²
 SUP. CUB. COCHERA: 37,26 m²
 SUP. CUB. TOTAL: 215,51 m²

PLANTA, CORTES Y FACHADA ESC. 1:100 1

CROQUIS DE UBICACION 	PROYECTO MMO: DANIEL OSVALDO VARELA mat.: 3721 Domic.: SALTA N° 200 PALMIRA SAN MARTIN
	CALCULO MMO: DANIEL OSVALDO VARELA mat.: 3721 Domic.: SALTA N° 200 PALMIRA SAN MARTIN
DIR. TEC. CIVIL y ESTRUCT. MMO: DANIEL OSVALDO VARELA mat.: 3721 Domic.: SALTA N° 200 PALMIRA SAN MARTIN	
EJECUCION : OBRA POR ADMINISTRACION	
PAD. MUNIC.: 00033020 N.C.: 000148-00008	VISACION PREVIA
VISACION CALCULO	APROBACION FINAL